

# EINRICHTUNG DER SCHNITTSTELLE ZU DBSWIN

Version: 1.2



## Wichtiger Hinweis!

Diese Anleitung darf nicht verwendet werden, wenn die Anwendung bereits über die VDDS-media-Schnittstelle angebunden wurde. In diesem Fall nutzen Sie bitte die Anleitung „VDDS-media-Schnittstelle“.

Beim Einsatz von Windows 10 ist diese Schnittstelle nicht mehr funktionsfähig, da sie von DBSWIN nicht mehr unterstützt wird. In diesem Fall ist die VDDS-media-Schnittstelle zu nutzen, die wir generell auch empfehlen.

## Einstellungen im DBSWIN

- DBSWIN starten und einloggen

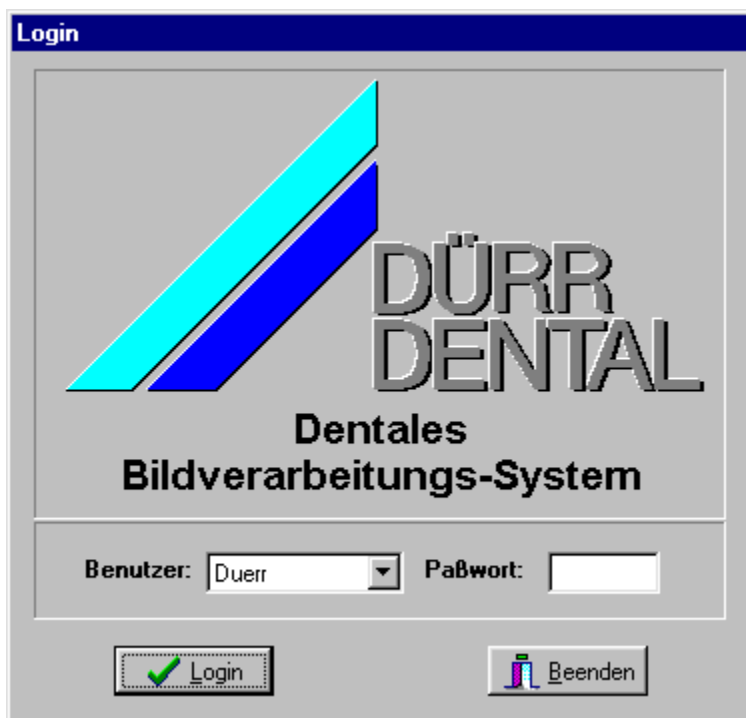

- Einstellungen im DBSWIN vornehmen

Optionen → Konfigurationsdaten anzeigen → Konfig. → Module → Patient

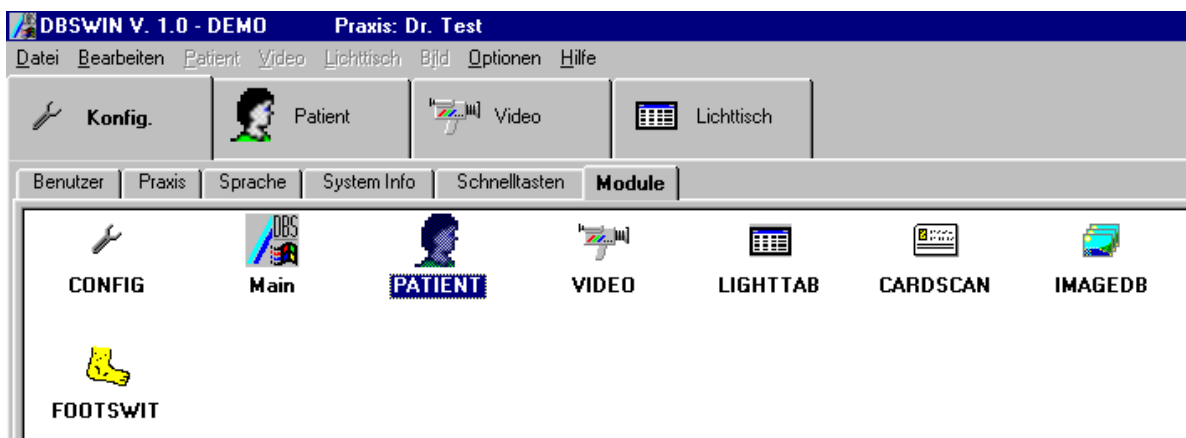

Patienten-Kartei Eigenschaften einstellen

“Anzeige des Knopfes für Patientendatenimport von Datei” aktivieren und Pfad zur Datei patdata.txt eingeben. Wir empfehlen den lokalen Ordner „c:\dbswin“. **Bitte achten Sie auf Groß-/Kleinschreibung.**

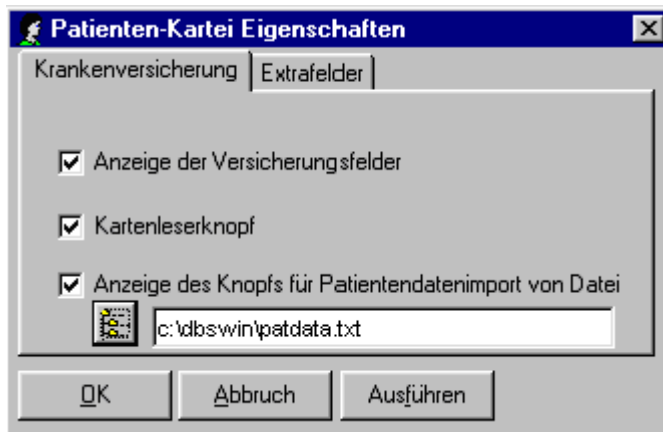

## Einstellungen im DS-Win

DS-Win starten → Einstellungen → Sonstige Einstellungen → Externe Programme → aus der Liste “DÜRR DBSWIN” auswählen → Button “eigene Schaltfläche” betätigen

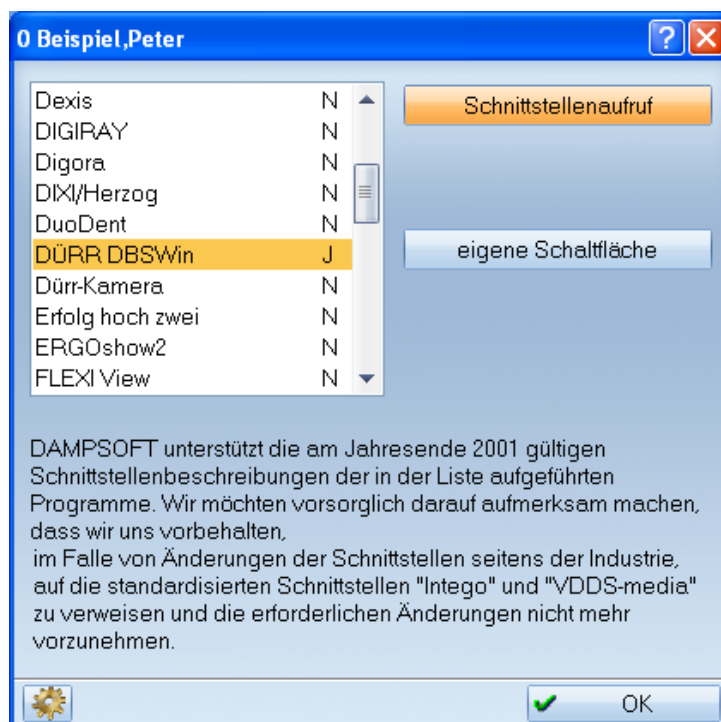

Anschließend bitte den Button



betätigen und im folgenden Fenster das Schaltfeld "DBSWIN – Bilder automatisch holen" aktivieren.

DS-Win starten → Einstellungen → Sonstige Einstellungen → Patientendatenexport (mit gedrückter Shifttaste) → DÜRR DBSWin auswählen

Patientendaten		Versichertendaten	
Nr.	Inhalt	Nr.	Inhalt
1	<input checked="" type="checkbox"/> Name	4	<input checked="" type="checkbox"/> Pat.Nr.
2	<input checked="" type="checkbox"/> Vorname		<input type="checkbox"/> Rechn. an
3	<input checked="" type="checkbox"/> Geb. Dat.		<input type="checkbox"/> Recall
	<input type="checkbox"/> Anrede		<input type="checkbox"/> Freiw. vers.
	<input type="checkbox"/> Titel		<input type="checkbox"/> Praxis
	<input type="checkbox"/> Straße		
	<input type="checkbox"/> PLZ - Ort		
	<input type="checkbox"/> Telefon		

Exportliste:

Name	Option
Dexis	N
DIGIRAY	N
Digora	N
DIX/Herzog	N
DuoDent	N
<b>DÜRR DBSWin</b>	<b>J</b>
Dürr-Kamera	N
Erfolg hoch zwei	N
ERGOshow2	N
FLEXI View	N
FLEXI Vision	N

Exportname: DÜRR DBSWin

Formatierung:

Text voranstellen:

Text nachstellen:

Befund anhängen

Satzlänge voranstellen

Binär  ASCII Bytes/Stellenzahl: 2

Exportziel:

Clipboard

Dateiname: c:\tdamp\patdata.txt

Exename: c:\dbswin\bin\dbswin.exe\*

Unter Dateiname: ist das Laufwerk einzutragen, auf dem die Datenübergabe erfolgt.  
In aller Regel c:\dbswin\patdata.txt

Unter Exename: ist das Laufwerk einzutragen, auf dem sich das DBSWin-Programm befindet.  
In aller Regel c:\dbswin\bin\dbswin.exe° **Wichtig ist das Grad-Zeichen am Abschluss!**

## Funktion der Schnittstelle

Das DS-Win legt nach jeder Patientenübergabe an DBSWin in der Datei c:\dbswin\patdata.txt einen Satz mit Name, Vorname, Pat.-Nr. etc. ab.

Das DBSWIN liest beim Anklicken des Übernahmebuttons diesen Satz aus und trägt ihn in die eigene Datenbank ein.

Ein vorhandener Übergabesatz ist dadurch im DBSWin kenntlich, dass der Übernahmebutton rot unterlegt ist.

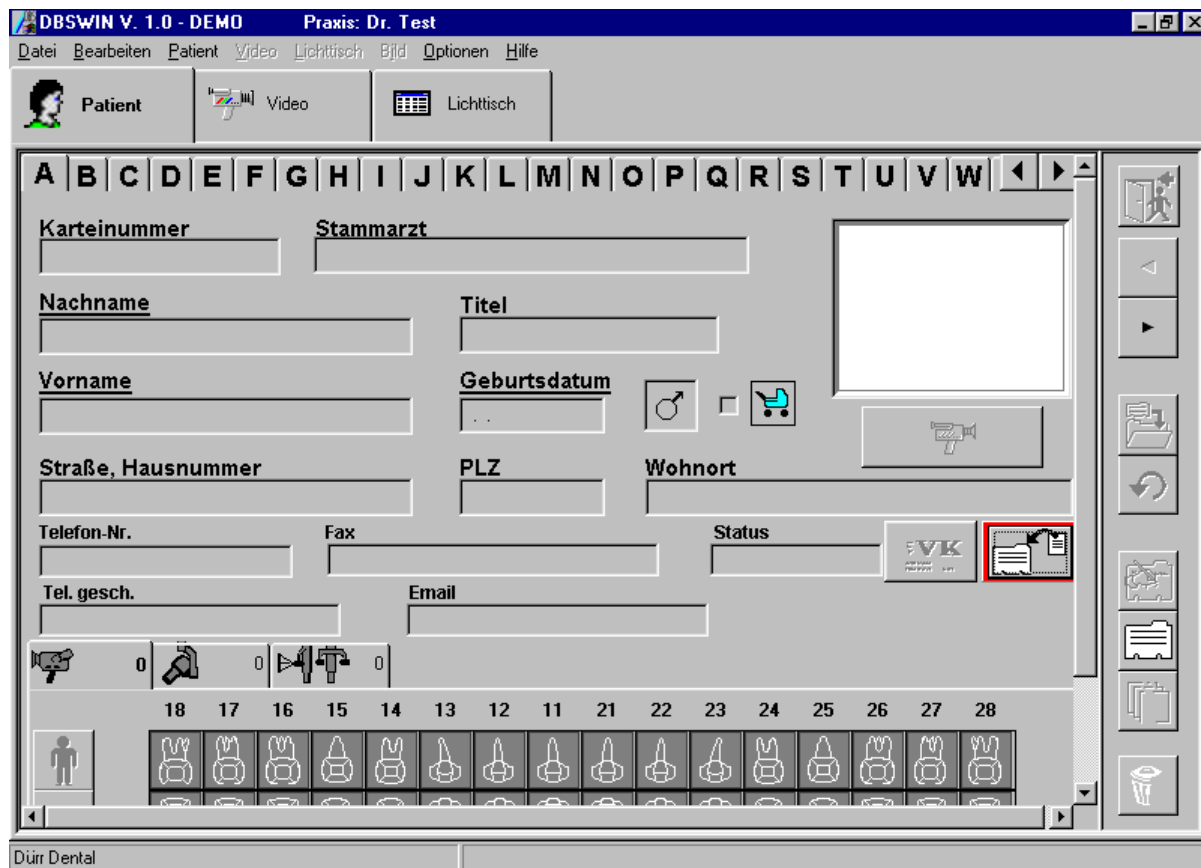

Nachdem die Aufnahmen im DBSWIN gemacht wurden kann wieder zum DS-Win Programm verzweigt werden.

Beim nächsten Neuaufwurf dieses Patienten im DS-Win werden automatisch die Verweise auf die DBSWIN-Aufnahmen aktualisiert.

Damit stehen diese Bilder dann im DS-Win-View zur Verfügung.

**DAMPSOFT GmbH**  
Vogelsang 1  
24351 Damp

T 04352 9171-16  
F 04352 9171-90  
info@dampsoft.de  
www.dampsoft.de

**Pionier der Zahnarzt-Software.  
Seit 1986.**



**DAMP SOFT**  
Die Zahnarzt-Software