

# DS-Win-Imp – auf der sicheren Seite

## Produktinformation

Ihr DS-Win-Imp ist Ihr Beistand zum Dokumentieren aller wichtigen Implantatdaten sowie deren Behandlungs- und Heilungsverlauf.

Stellen Sie die Messwerte wie Länge und Durchmesser des verwendeten Implantats im Patientenbefund des DS-Win gut nachvollziehbar dar.

Auch weitere Informationen – wie zum Beispiel Details zu Augmentationen, Explantationen oder verwendeten Medikamenten rufen Sie jederzeit über die Kontrollbücher ab. Ihre eigenen Implantatsysteme integrieren Sie unkompliziert über die Voreinstellungen.

## Gut dokumentiert – die Implantatdaten im Patientenbefund

Schon in der Leistungserfassung beginnen Sie mit der Eingabe der GOZ-Leistungen Nr. 9010 und 9040 die zusätzlichen Angaben zum Implantat zu dokumentieren. Im Zahnbefund des DS-Win sind die wichtigsten Informationen auf einen Blick sichtbar.

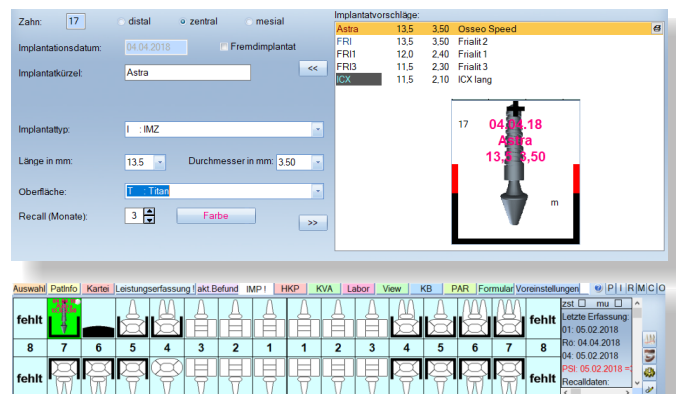

## Ihr patientenbezogenes Kontrollbuch: Das Steuer in der Hand

Das Implantat-Kontrollbuch stellt alle Implantate Ihrer Patienten übersichtlich dar – auch nur für einen einzelnen Patienten in seinem eigenen Kontrollbuch.

Unterscheiden Sie auf einen Blick zwischen Eigen- und Fremdimplantaten.

Rund um die Implantation erfassen Sie alle zusätzlichen Informationen wie Prämedikation, Komplikationen, Kommentare etc.

Im Kontrollbuch stehen Ihnen umfangreiche Dokumentationsmöglichkeiten zur Verfügung – so überblicken Sie jederzeit alle relevanten Daten des Implantates.

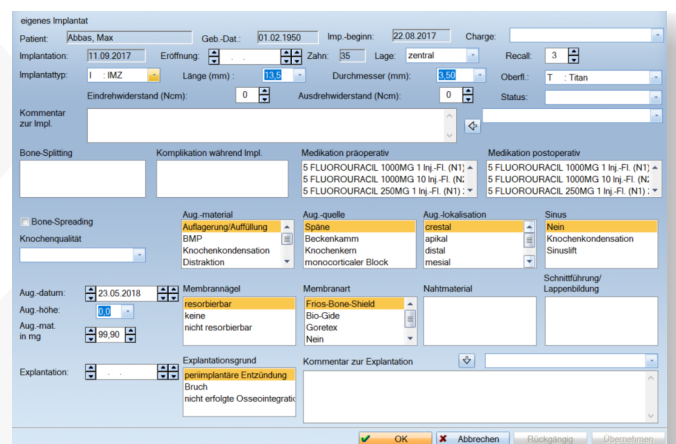

Digitale Röntgenaufnahmen und alle weiteren digitalisierten Unterlagen rufen Sie direkt aus dem Kontrollbuch heraus über das DS-Win-View auf.

Über nur einen Klick erhalten Sie außerdem Zugriff auf den HKP-Bereich des Patienten: Sehen Sie ohne Umwege den Status Ihrer Planungen für z. B. die Suprakonstruktionen.

# DS-Win-Imp - auf der sicheren Seite

Die Kontrolltermine zu dokumentieren, bietet Ihnen verlässliche Genauigkeit:

- / Fixieren Sie wichtige Parameter wie Taschentiefe, Lockerungs- und Entzündungsgrade
- / Erfassen Sie zusätzliche Informationen, Befunde oder Komplikationen

Implantate für Lone Mustermann				Kontrolltermine bisher						
Implantation	Zahn	Typ	Eröffnung	Explantation	Kontrolle	Tasche	Knochen	Pla	f Ging	Raucher
06.03.2017	36Z	Bicklux			11.04.2018	0.0	0.0	N	N	nein
04.04.2018	17Z	IMZ	04.04.2018		07.08.2018	0.0	0.0	N	N	nein
					08.11.2018	0.0	0.0	N	N	nein
					19.11.2018	0.0	0.0	N	N	nein
					21.11.2018	0.0	0.0	N	N	nein

Datum:	21.11.2018	Zahn:	17Z	Behandler:	Behandler 1
Versorgungsart	Einzelzahn	Lockerung	Lockerungsgrad 0	Taschentiefe (mm):	0.0
Abutmentmaterial		Entzündung	keine	Periotest (PTV):	0
Komplikationen		Raucherstärke	nein	Knochenabbau (mm):	0.0
				Plaque	
				Osstell RFA (ISO):	0
Kommentar: Kontrolle nach Eröffnung, Gingivaformer kontrolliert, Wundränder i.O.					

Schon während Sie die Kontrollen erfassen, wird Ihnen ein Trend dargestellt. Gehen Sie direkt gemeinsam mit dem Patienten darauf ein. Nehmen Sie sich die grafische Darstellung zur Hand – so führen Sie ein anschauliches Beratungsgespräch.

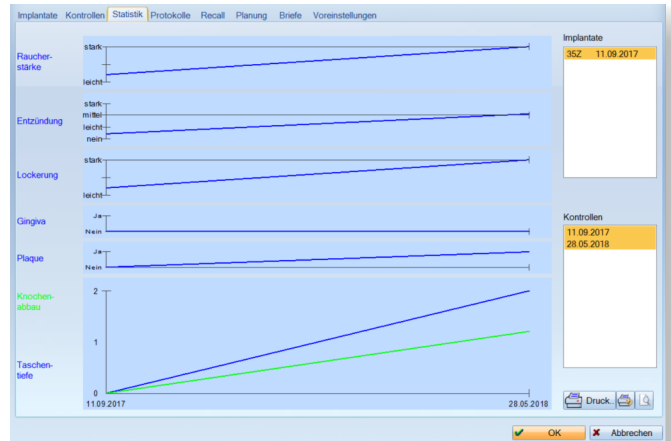

## Statistisch erfasst - klare Sicht

Alle erfassten Daten werden im Kontrollbuch des DS-Win-Imp statistisch ausgewertet. Dabei liegt ein besonderes Augenmerk darauf, Ihnen die zeitlichen Veränderungen darzustellen.

Passen Sie die Auswertungskriterien ganz Ihren Wünschen an, um maximalen Nutzen daraus zu ziehen.

Verwenden Sie die Serienbrieffunktion oder das Implantat-eigene Recallsystem, um Ihre Patienten im Nachgang zu kontaktieren – stärken Sie so Ihre Patientenbindung dauerhaft.

