

DS WIN

DS-Win-FiBu Mit Ihnen auf Kurs!

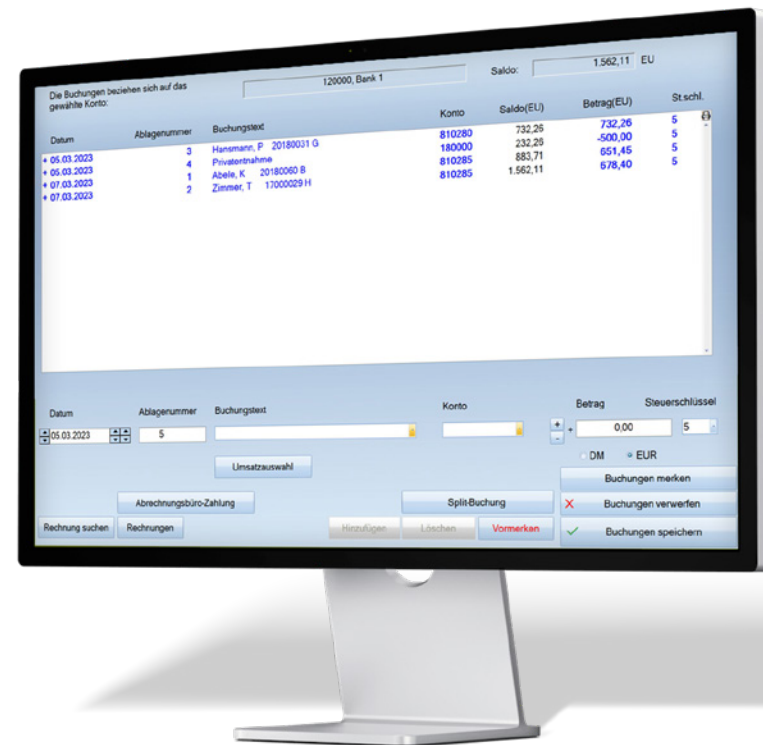

DAMPISOFT

Produktinformation

In turbulenten Praxiszeiten möchte man seine Zeit anderen Dingen als der puren Bürokratie widmen. Die DS-Win-FiBu unterstützt Sie in der Finanzbuchhaltung Ihrer Praxis und spart mit ihren vielen vollautomatischen Funktionen wertvolle (Behandlungs-)Zeit:

- > Für Sie als Einnahme-Überschuss-Rechner ermittelt die DS-Win-FiBu Ihre Erlöse und bereitet diese Zahlen für betriebswirtschaftliche Auswertungen auf
- > Die DS-Win-FiBu orientiert sich am Standardkontenrahmen SKR 03. Dieser beinhaltet wichtige, der zahnärztlichen Branche entsprechende, Finanzkonten
- > Ihre Erlöse werden je nach Rechnung beim Buchen automatisch den Erlöskonten zugeteilt
- > Ihre Buchungen übermitteln Sie per DATEV-Export an Ihren Steuerberater

Seien Sie Ihr eigener Buchhalter

Vereinfachen Sie das Verbuchen Ihrer Rechnungen – die FiBu greift beim Erfassen von Zahlungen direkt auf alle Rechnungen des DS-Win zu. Auch Überweisungen und Kosten des Abrechnungsbüros verbuchen Sie bequem mittels weniger Klicks.

Sparen Sie wertvolle Zeit, indem Sie Ihre Umsätze aus Ihrer Banksoftware importieren und Ihren Rechnungen zuordnen. Verschiedene Bankschnittstellen sind in der DS-Win-FiBu bereits angebunden.

Die Buchungen beziehen sich auf das gewählte Konto: 120000, Bank 1 Saldo: 1.562,11 EU

Datum	Ablagenummer	Buchungstext	Konto	Saldo(EU)	Betrag(EU)	St.schl.
05.03.2023	3	Hansmann, P 20180031 G	810280	732,26	732,26	5
05.03.2023	4	Privaternahme	180000	232,26	-500,00	5
07.03.2023	1	Abela, K 20180060 B	810285	883,71	651,45	5
07.03.2023	2	Zimmer, T 17000029 H	810285	1.562,11	678,40	5

Input fields: Datum: 05.03.2023, Ablagenummer: 5, Buchungstext: , Konto: , Betrag: 0,00, Steuerschlüssel: 5

Buttons: Umsatzauswahl, Abrechnungsbüro-Zahlung, Split-Buchung, Rechnung suchen, Rechnungen, Hinzufügen, Löschen, Vormerken, Buchungen merken, Buchungen verwerfen, Buchungen speichern

Ein Kontenrahmen – speziell für Ihre Bedürfnisse

Ihre DS-Win-FiBu lehnt sich an den standardisierten Kontenrahmen SKR 03 an – dieser ist von DATEV speziell für Zahnärzte vorgesehen. Umfangreiche 6-stellige Konten sind bereits enthalten: Passen Sie diese nur noch individuell an.

Sie benötigen ein weiteres Konto? Nehmen Sie dieses einfach in die Kontenliste manuell auf. Auch Steuerschlüssel für Goldankauf, EU-Lieferungen und Erwerb sind dabei voreinstellbar.

Profitieren Sie außerdem davon, über den Fibu-light-Kontenrahmen Konten ganz nach Ihren eigenen Praxisgegebenheiten ein- und auszublenden.

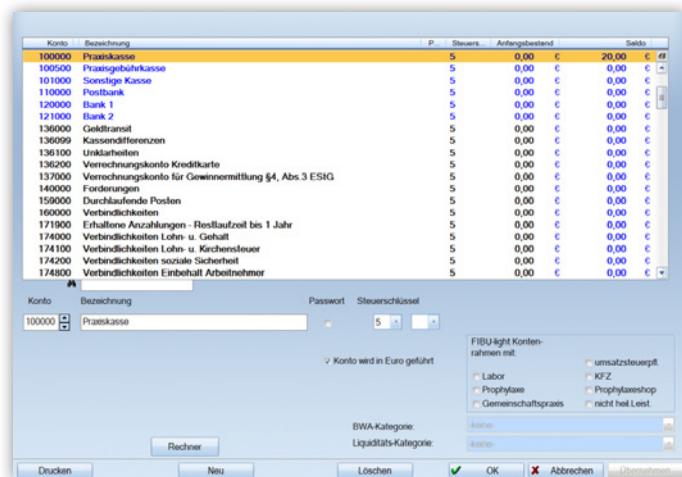

Individuell einzustellende Erlöskonten

Definieren Sie selbst individuell nach Rücksprache mit Ihrem Steuerberater, auf welches Konto die Erlöse fließen sollen. Diese Eingaben legen den Grundstein für Ihre Betriebsauswertung.

Honorar GOZ-Rechnungen	810280	Honorar Eigenanteil	810285
Honorar KFO privat	810281	Honorar KFO-Kasse	810230
Honorar Gutachter	840020	Honorar MKV-Füllungen	810285
Honorar PA	810250	Honorar Kieferbruch	810240
Honorar proth. Monatsabr.	810220		
Pat.-Anteil Eigenlabor	830005	Fertigteile Eigenlabor Pat. Anteil	830005
Erlöse Eigenlabor KFO	810270	Fertigteile Eigenlabor KFO	810270
Eigenlabor PA/KB	810270	Fertigteile Eigenlabor PA/KB	810270
Eigenl. proth. Monatsabr.	830005	Fertigteile Eigenl. proth. Monatsabr.	830005
Erlöse Fremdlabor	810275		

Welchen Wert hat Ihre Arbeit? Klare Sicht mit der Betriebsauswertung

Sie möchten auch im Praxisalltag zu jeder Zeit abrufen können, welchen Wert Ihre Arbeit hat? Die DS-Win-FiBu bietet Ihnen dafür vielfältige betriebswirtschaftliche Auswertungen. Ihre Einnahmen und Kosten werden detailliert aufgeschlüsselt.

Ihre Erlöse sind Ihre Liquidität. Nutzen Sie die vordefinierten Auswertungen, um diese stets im Blick zu behalten. Stellen Sie die Ergebnisse beispielsweise für einen bestimmten Zeitraum übersichtlich in einer Baumstruktur dar.

Behandlerbezogene Umsätze und Kosten lassen sich ebenso ermitteln wie eine Übersicht über umsatzsteuerpflichtige Leistungen.

Bezeichnung	Summe	Vergleich
Betriebsauswertung	11.590,54	
Praxisergebnis	11.502,77	
Praxiserlöse	11.502,77	
Praxisleistung	11.502,77	
Einnahmen KZV/Patient	11.502,77	
810201 Zahnarzt Honorar KZV umsatzsteuerfrei	8.456,34	
810220 Prothetik (ohne Material und Laborkosten)	155,26	
810275 Fremdlabor	432,01	
810280 Privatliquidation	2.598,99	
810285 Versichertenanteile	-139,83	
Umsatzsteuerrelevante Bereiche	87,77	
Laboregebnis	82,36	
Einnahmen	82,36	
810270 Einnahmen Eigenlabor Umsatzsteuerfrei	5,00	
830005 Einnahmen Eigenlabor - ermäßigter Umsatzsteuersatz	77,36	
Umsatzsteuer	5,41	
177100 Umsatzsteuer 7%	5,41	

Wie hilft Ihre DS-Win-FiBu Ihnen noch?

Erfahren Sie im Kontrollbuch auf einen Blick, ob ein Vorgang erfolgreich war:

- > Verwalten Sie Ihre Anschaffungen, Ihr Inventar und Ihre Abschreibungen (AfA)
- > Verwenden Sie das aktuelle Originalformular für die Einnahmeüberschussrechnung (EÜR)
- > Erstellen Sie Ihre Umsatzsteuer-Voranmeldung per ELSTER-Schnittstelle
- > Beantragen Sie eine Dauerfristverlängerung per ELSTER-Schnittstelle
- > Binden Sie Online-Banking-Programme verschiedener Anbieter an

Weitere Informationen

Für Angebotsanfragen wenden Sie sich an: vertrieb@dampsoft.de | www.dampsoft.de/produkterweiterungen

Für Schulungsanfragen besuchen Sie: www.dampsoft.de/schulungen